

D

**Driplines**  
**Σταλακτηφόροι Σωλήνες**

**PALADRIP**  
**PALADRIP-FC**  
**PALADRIP-SLIM**  
**PALADRIP-TAPE**

**Driplines**

**Σταλακτηφόροι Σωλήνες**

**O.D. 16mm**

**“PALADRIP”**

**3496**

**16mm**

**‘PALADRIP’**

**PE Embodied Dripline**  
Σταλακτηφόρος Σωλήνας PE  
με Ενσωματωμένους Σταλάκτες



**Black color**  
**Μαύρο χρώμα**

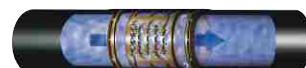

Available: rolls 400m  
Διατίθενται: ρόλοι των 400m

**2,0lt/h**

**4,0lt/h**

| CODE<br>ΚΩΔΙΚΟΣ | CODE<br>ΚΩΔΙΚΟΣ | External Diameter<br>Εξωτερική Διάμετρος<br>(mm) | Dripper Distance<br>Ισαποχή Σταλακτών<br>(cm) |
|-----------------|-----------------|--|---|
| 3496/2020       | 3496/4020       | 16   | 20  |
| 3496/2025       | 3496/4025       | 16   | 25  |
| 3496/2030       | 3496/4030       | 16   | 30  |
| 3496/2033       | 3496/4033       | 16   | 33  |
| 3496/2040       | 3496/4040       | 16   | 40  |
| 3496/2050       | 3496/4050       | 16   | 50  |
| 3496/2060       | 3496/4060       | 16   | 60  |
| 3496/2075       | 3496/4075       | 16   | 75  |
| 3496/2080       | 3496/4080       | 16   | 80  |
| 3496/2100       | 3496/4100       | 16   | 100   |

**Small packing - Μικρές συσκευασίες**

| CODE<br>ΚΩΔΙΚΟΣ | CODE<br>ΚΩΔΙΚΟΣ | External Diameter<br>Εξωτερική Διάμετρος<br>(mm) | Dripper Distance<br>Ισαποχή Σταλακτών<br>(cm) | Packing-Συσκευασία<br>m/coil<br>m/ρόλο |
|-----------------|-----------------|--|---|--|
| 3496/5230       | 3496/5430       | 16   | 30  | 100                                    |
| 3496/5233       | 3496/5433       | 16   | 33  | 100                                    |
| 3496/5250       | 3496/5450       | 16   | 50  | 100                                    |

**3492-3493**

**16mm**

**‘PALADRIP’**

**‘Garden-Plast’**

**PE Embodied Dripline**  
Σταλακτηφόρος Σωλήνας PE  
με Ενσωματωμένους Σταλάκτες



**Brown color**  
**Καφέ χρώμα**

**2,0lt/h**

**4,0lt/h**

| CODE<br>ΚΩΔΙΚΟΣ | CODE<br>ΚΩΔΙΚΟΣ | External Diameter<br>Εξωτερική Διάμετρος<br>(mm) | Dripper Distance<br>Ισαποχή Σταλακτών<br>(cm) | Packing-Συσκευασία<br>m/coil<br>m/ρόλο |
|-----------------|-----------------|--|---|--|
| 3492/5220       | 3493/5420       | 16   | 20  | 100                                    |
| 3492/2020       | 3493/4020       | 16   | 20  | 400                                    |
| 3492/7233       | 3493/7433       | 16   | 33  | 50                                     |
| 3492/5233       | 3493/5433       | 16   | 33  | 100                                    |
| 3492/2033       | 3493/4033       | 16   | 33  | 400                                    |
| 3492/5250       | 3493/5450       | 16   | 50  | 100                                    |
| 3492/2050       | 3493/4050       | 16   | 50  | 400                                    |

| External Diameter<br>Εξωτερική Διάμετρος<br>mm | Discharge<br>Παροχή<br>lt/h | Maximum allowable run length (m) - slope 0%, discharge variation 15%<br>Μέγιστα επιτρεπτά μήκη (m) - κλίση 0%, απόκλιση παροχής 15% |      |      |      |      |      |      |      |      |      | Inlet pressure<br>Πίεση εισόδου<br>(1,0 Atm) |
|--|-----------------------------|---|------|------|------|------|------|------|------|------|------|--|
|  |                             | Emitter spacing - (m) - Απόσταση Σταλακτών  |      |      |      |      |      |      |      |      |      |  |
|  |                             | 0,20  | 0,25 | 0,30 | 0,33 | 0,40 | 0,50 | 0,60 | 0,75 | 0,80 | 1,00 |  |
| Φ16  | 2                           | 65  | 75   | 84   | 90   | 101  | 117  | 131  | 151  | 158  | 182  |  |
| Φ16  | 4                           | 42  | 48   | 54   | 58   | 65   | 75   | 84   | 97   | 101  | 117  |  |

**Driplines**

**Σταλακτηφόροι Σωλήνες**

**“PALADRIP”**

**O.D. 20mm**

**20mm**

**3495-3497**

**‘PALADRIP’**



**PE Embodied Dripline**  
**Σταλακτηφόρος Σωλήνας PE**  
**με Ενσωματωμένους Σταλάκτες**



**Black color**  
**Μαύρο χρώμα**



Available: rolls 300m  
Διατίθενται: ρόλοι των 300m

**2,0lt/h**

**4,0lt/h**

**8,0lt/h**

| CODE<br>ΚΩΔΙΚΟΣ | CODE<br>ΚΩΔΙΚΟΣ | <b>NEW!</b> CODE<br>ΚΩΔΙΚΟΣ | External Diameter<br>Εξωτερική Διάμετρος<br>(mm) | Dripper Distance<br>Ισοποχή Σταλακτών<br>(cm) |
|-----------------|-----------------|-----------------------------|--|---|
| 3495/2020       | 3497/4020       | 3497/8020                   | 20   | 20  |
| 3495/2025       | 3497/4025       | 3497/8025                   | 20   | 25  |
| 3495/2030       | 3497/4030       | 3497/8030                   | 20   | 30  |
| 3495/2033       | 3497/4033       | 3497/8033                   | 20   | 33  |
| 3495/2040       | 3497/4040       | 3497/8040                   | 20   | 40  |
| 3495/2050       | 3497/4050       | 3497/8050                   | 20   | 50  |
| 3495/2060       | 3497/4060       | 3497/8060                   | 20   | 60  |
| 3495/2075       | 3497/4075       | 3497/8075                   | 20   | 75  |
| 3495/2080       | 3497/4080       | 3497/8080                   | 20   | 80  |
| 3495/2100       | 3497/4100       | 3497/8100                   | 20   | 100   |

**Small packing - Μικρές συσκευασίες**

| CODE<br>ΚΩΔΙΚΟΣ | CODE<br>ΚΩΔΙΚΟΣ | External Diameter<br>Εξωτερική Διάμετρος<br>(mm) | Dripper Distance<br>Ισοποχή Σταλακτών<br>(cm) | Packing-Συσκευασία<br>m/coil<br>m/ρόλο |
|-----------------|-----------------|--|---|--|
| 3495/5230       | 3497/5430       | 20   | 30  | 100                                    |
| 3495/7233       | 3497/7433       | 20   | 33  | 50                                     |
| 3495/5233       | 3497/5433       | 20   | 33  | 100                                    |
| 3495/5240       | 3497/5440       | 20   | 40  | 100                                    |
| 3495/7250       | 3497/7450       | 20   | 50  | 50                                     |
| 3495/5250       | 3497/5450       | 20   | 50  | 100                                    |

**20mm**

**3491-3494**

**‘PALADRIP’**  
**‘Garden-Plast’**

**PE Embodied Dripline**  
**Σταλακτηφόρος Σωλήνας PE**  
**με Ενσωματωμένους Σταλάκτες**



**Brown color**  
**Καφέ χρώμα**

**2,0lt/h**

**4,0lt/h**

| CODE<br>ΚΩΔΙΚΟΣ | CODE<br>ΚΩΔΙΚΟΣ | External Diameter<br>Εξωτερική Διάμετρος<br>(mm) | Dripper Distance<br>Ισοποχή Σταλακτών<br>(cm) | Packing-Συσκευασία<br>m/coil<br>m/ρόλο |
|-----------------|-----------------|--|---|--|
| 3494/7233       | 3491/7433       | 20   | 33  | 50                                     |
| 3494/5233       | 3491/5433       | 20   | 33  | 100                                    |
| 3494/2033       | 3491/4033       | 20   | 33  | 300                                    |
| 3494/7250       | 3491/7450       | 20   | 50  | 50                                     |
| 3494/5250       | 3491/5450       | 20   | 50  | 100                                    |
| 3494/2050       | 3491/4050       | 20   | 50  | 300                                    |

| External Diameter<br>Εξωτερική Διάμετρος<br>mm | Discharge<br>Παροχή<br>lt/h | Maximum allowable run length (m) - slope 0%, discharge variation 15%<br>Μέγιστα επιτρεπτά μήκη (m) - κλίση 0%, απόκλιση παροχής 15% |      |      |      |      |      |      |      |      |      | Inlet pressure<br>Πίεση εισόδου<br>(1,0 Atm) |
|--|-----------------------------|---|------|------|------|------|------|------|------|------|------|--|
|  |                             | Emitter spacing - (m) - Απόσταση Σταλακτών  |      |      |      |      |      |      |      |      |      |  |
|  |                             | 0,20  | 0,25 | 0,30 | 0,33 | 0,40 | 0,50 | 0,60 | 0,75 | 0,80 | 1,00 |  |
| Φ20  | 2                           | 93  | 108  | 121  | 129  | 145  | 168  | 188  | 217  | 226  | 261  |  |
| Φ20  | 4                           | 58  | 67   | 75   | 80   | 90   | 104  | 117  | 135  | 141  | 162  |  |
| Φ20  | 8                           | 37  | 43   | 48   | 51   | 57   | 66   | 74   | 86   | 89   | 103  |  |

For complete technical details please refer to Palaplast brochures  
Για πλήρη τεχνικά στοιχεία παρακαλούμε δείτε τα έντυπα της Palaplast.

**Driplines**

**Σταλακτηφόροι Σωλήνες**

**O.D. 16 & 20mm**

**“PALADRIP-SLIM”**

**3498**

**16mm**

**‘PALADRIP-SLIM’**

**PE Embodied Dripline with Thin Walls**

**Σταλακτηφόρος Σωλήνας PE Λεπτού τοιχώματος με Ενσωματωμένους Σταλάκτες**



**Black color  
Μαύρο χρώμα**

Available: rolls 400m  
Διατίθενται: ρόλοι των 400m

**2,0lt/h**

**4,0lt/h**

| CODE<br>ΚΩΔΙΚΟΣ | CODE<br>ΚΩΔΙΚΟΣ | External Diameter<br>Εξωτερική Διάμετρος<br>(mm) | Dripper Distance<br>Ισαποχή Σταλακτών<br>(cm) |
|-----------------|-----------------|--|---|
| 3498/2020       | 3498/4020       | 16   | 20  |
| 3498/2025       | 3498/4025       | 16   | 25  |
| 3498/2030       | 3498/4030       | 16   | 30  |
| 3498/2033       | 3498/4033       | 16   | 33  |
| 3498/2040       | 3498/4040       | 16   | 40  |
| 3498/2050       | 3498/4050       | 16   | 50  |
| 3498/2060       | 3498/4060       | 16   | 60  |
| 3498/2080       | 3498/4080       | 16   | 80  |
| 3498/2100       | 3498/4100       | 16   | 100   |

**3499**

**20mm**

**‘PALADRIP-SLIM’**

**PE Embodied Dripline with Thin Walls**

**Σταλακτηφόρος Σωλήνας PE Λεπτού τοιχώματος με Ενσωματωμένους Σταλάκτες**



**Black color  
Μαύρο χρώμα**

Available: rolls 300m  
Διατίθενται: ρόλοι των 300m

**2,0lt/h**

**4,0lt/h**

| CODE<br>ΚΩΔΙΚΟΣ | CODE<br>ΚΩΔΙΚΟΣ | External Diameter<br>Εξωτερική Διάμετρος<br>(mm) | Dripper Distance<br>Ισαποχή Σταλακτών<br>(cm) |
|-----------------|-----------------|--|---|
| 3499/2020       | 3499/4020       | 20   | 20  |
| 3499/2025       | 3499/4025       | 20   | 25  |
| 3499/2030       | 3499/4030       | 20   | 30  |
| 3499/2033       | 3499/4033       | 20   | 33  |
| 3499/2040       | 3499/4040       | 20   | 40  |
| 3499/2050       | 3499/4050       | 20   | 50  |
| 3499/2060       | 3499/4060       | 20   | 60  |
| 3499/2080       | 3499/4080       | 20   | 80  |
| 3499/2100       | 3499/4100       | 20   | 100   |

| External Diameter<br>Εξωτερική Διάμετρος<br>mm | Discharge<br>Παροχή<br>lt/h | Maximum allowable run length (m) - slope 0%, discharge variation 15%<br>Μέγιστα επιτρεπτά μήκη (m) - κλίση 0%, απόκλιση παροχής 15% |      |      |      |      |      |      |      |      |      | Inlet pressure<br>Πίση εισόδου<br>(1,0 Atm) |
|--|-----------------------------|---|------|------|------|------|------|------|------|------|------|---|
|  |                             | Emitter spacing - (m) - Απόσταση Σταλακτών  |      |      |      |      |      |      |      |      |      |   |
|  |                             | 0,20  | 0,25 | 0,30 | 0,33 | 0,40 | 0,50 | 0,60 | 0,75 | 0,80 | 1,00 |   |
| Φ16  | 2                           | 65  | 75   | 84   | 90   | 101  | 117  | 131  | 151  | 158  | 182  |   |
| Φ16  | 4                           | 42  | 48   | 54   | 58   | 65   | 75   | 84   | 97   | 101  | 117  |   |
| Φ20  | 2                           | 93  | 108  | 121  | 129  | 145  | 168  | 188  | 217  | 226  | 261  |   |
| Φ20  | 4                           | 58  | 67   | 75   | 80   | 90   | 104  | 117  | 135  | 141  | 162  |   |

# Pressure Compensating Driplines

# Αυτορυθμιζόμενοι Σταλακτηφόροι Σωλήνες

## O.D. 16mm & 20mm "PALADRIP-FC"

### 16mm

3501

#### 'PALADRIP-FC'

Self Compensating Embodied PE Dripline  
Ενσωματωμένος Αυτορυθ/νος Σταλακτηφόρος Σωλήνας PE με Ενσωματωμένους Σταλάκτες



Black color  
Μαύρο χρώμα

Available: rolls 400m  
Διατίθενται: ρόλοι των 400m

2,0lt/h

4,0lt/h

| CODE<br>ΚΩΔΙΚΟΣ | CODE<br>ΚΩΔΙΚΟΣ | External Diameter<br>Εξωτερική Διάμετρος<br>(mm) | Dripper Distance<br>Ισαποχή Σταλακτών<br>(cm) |
|-----------------|-----------------|--|---|
| 3501/2033       | 3501/4033       | 16   | 33  |
| 3501/2050       | 3501/4050       | 16   | 50  |
| 3501/2075       | 3501/4075       | 16   | 75  |
| 3501/2080       | 3501/4080       | 16   | 80  |
| 3501/2100       | 3501/4100       | 16   | 100   |

### 20mm

3500

#### 'PALADRIP-FC'

Self Compensating Embodied PE Dripline  
Ενσωματωμένος Αυτορυθ/νος Σταλακτηφόρος Σωλήνας PE με Ενσωματωμένους Σταλάκτες



Black color  
Μαύρο χρώμα

Available: rolls 300m  
Διατίθενται: ρόλοι των 300m

2,0lt/h

4,0lt/h

| CODE<br>ΚΩΔΙΚΟΣ | CODE<br>ΚΩΔΙΚΟΣ | External Diameter<br>Εξωτερική Διάμετρος<br>(mm) | Dripper Distance<br>Ισαποχή Σταλακτών<br>(cm) |
|-----------------|-----------------|--|---|
| 3500/2033       | 3500/4033       | 20   | 33  |
| 3500/2050       | 3500/4050       | 20   | 50  |
| 3500/2075       | 3500/4075       | 20   | 75  |
| 3500/2080       | 3500/4080       | 20   | 80  |
| 3500/2100       | 3500/4100       | 20   | 100   |

| External Diameter<br>Εξωτερική Διάμετρος | Discharge<br>Παροχή | Inlet pressure<br>Πίεση εισόδου | Maximum allowable irrigation run length for self compensating dripline slope 0%<br>Μέγιστα επιτρεπόμενα μήκη ενσωματωμένων αυτορυθμιζόμενων σταλακτηφόρων σωλήνων σε επίπεδο έδαφος |      |      |      |      |      |      |      |
|--|---------------------|---------------------------------|---|------|------|------|------|------|------|------|
|  |                     |                                 | Emitter spacing - (m) - Απόσταση Σταλακτών  |      |      |      |      |      |      |      |
| mm                                       | Lt/h                | Atm                             | 0,30  | 0,33 | 0,40 | 0,50 | 0,60 | 0,75 | 0,80 | 1,00 |
| Φ 16                                     | 2                   | 1,5                             | 98  | 105  | 118  | 136  | 153  | 176  | 183  | 212  |
|  |                     | 2,0                             | 117   | 124  | 141  | 162  | 182  | 210  | 219  | 252  |
|  |                     | 3,0                             | 144   | 153  | 173  | 199  | 224  | 258  | 269  | 310  |
|  |                     | 4,0                             | 164   | 174  | 197  | 227  | 255  | 294  | 307  | 353  |
| Φ 16                                     | 4                   | 1,5                             | 72  | 77   | 87   | 100  | 112  | 129  | 135  | 155  |
|  |                     | 2,0                             | 86  | 91   | 103  | 119  | 134  | 154  | 161  | 185  |
|  |                     | 3,0                             | 106   | 112  | 127  | 146  | 164  | 189  | 197  | 228  |
|  |                     | 4,0                             | 120   | 134  | 143  | 167  | 187  | 216  | 225  | 259  |
| Φ 20                                     | 2                   | 1,5                             | 140   | 149  | 169  | 195  | 219  | 252  | 263  | 303  |
|  |                     | 2,0                             | 167   | 178  | 201  | 232  | 261  | 301  | 313  | 361  |
|  |                     | 3,0                             | 206   | 219  | 248  | 286  | 321  | 370  | 385  | 444  |
|  |                     | 4,0                             | 235   | 250  | 282  | 326  | 366  | 422  | 439  | 506  |
| Φ 20                                     | 4                   | 1,5                             | 103   | 109  | 124  | 143  | 161  | 185  | 193  | 222  |
|  |                     | 2,0                             | 123   | 131  | 148  | 170  | 191  | 221  | 230  | 265  |
|  |                     | 3,0                             | 151   | 161  | 182  | 210  | 235  | 271  | 283  | 326  |
|  |                     | 4,0                             | 172   | 183  | 207  | 239  | 268  | 309  | 322  | 372  |

**Paladrip Tape**  
**Σταλακτηφόρος ταινία**

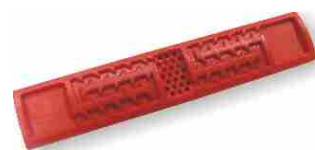

Inside Diameter - 16,40mm - Εσωτερική Διάμετρος  
Material - LDPE - Υλικό  
Suggested filtration - 150mesh - Φιλτράρισμα

**1,8lt/h**

**3,6lt/h**

**6mil**

**6mil**

Dripper Distance  
Ισαποχή Σταλακτών  
(cm)

| CODE<br>ΚΩΔΙΚΟΣ | m/coil<br>m/ρόλο |
|-----------------|------------------|
| 3074/0615       | 2300             |
| 3074/0620       | 2400             |
| 3074/0625       | 2500             |
| 3074/0630       | 2600             |
| 3074/0633       | 2600             |
| 3074/0640       | 2600             |
| 3074/0650       | 2600             |
| 3074/0660       | 2600             |

| CODE<br>ΚΩΔΙΚΟΣ | m/coil<br>m/ρόλο |
|-----------------|------------------|
| 3075/0615       | 2300             |
| 3075/0620       | 2400             |
| 3075/0625       | 2500             |
| 3075/0630       | 2600             |
| 3075/0633       | 2600             |
| 3075/0640       | 2600             |
| 3075/0650       | 2600             |
| 3075/0660       | 2600             |

**8mil**

**8mil**

Dripper Distance  
Ισαποχή Σταλακτών  
(cm)

| CODE<br>ΚΩΔΙΚΟΣ | m/coil<br>m/ρόλο |
|-----------------|------------------|
| 3074/0815       | 2200             |
| 3074/0820       | 2300             |
| 3074/0825       | 2400             |
| 3074/0830       | 2500             |
| 3074/0833       | 2500             |
| 3074/0840       | 2500             |
| 3074/0850       | 2500             |
| 3074/0860       | 2500             |

| CODE<br>ΚΩΔΙΚΟΣ | m/coil<br>m/ρόλο |
|-----------------|------------------|
| 3075/0815       | 2200             |
| 3075/0820       | 2300             |
| 3075/0825       | 2400             |
| 3075/0830       | 2500             |
| 3075/0833       | 2500             |
| 3075/0840       | 2500             |
| 3075/0850       | 2500             |
| 3075/0860       | 2500             |

**10mil**

**10mil**

Dripper Distance  
Ισαποχή Σταλακτών  
(cm)

| CODE<br>ΚΩΔΙΚΟΣ | m/coil<br>m/ρόλο |
|-----------------|------------------|
| 3074/1015       | 1800             |
| 3074/1020       | 2000             |
| 3074/1025       | 2100             |
| 3074/1030       | 2400             |
| 3074/1033       | 2400             |
| 3074/1040       | 2400             |
| 3074/1050       | 2400             |
| 3074/1060       | 2400             |

| CODE<br>ΚΩΔΙΚΟΣ | m/coil<br>m/ρόλο |
|-----------------|------------------|
| 3075/1015       | 1800             |
| 3075/1020       | 2000             |
| 3075/1025       | 2100             |
| 3075/1030       | 2400             |
| 3075/1033       | 2400             |
| 3075/1040       | 2400             |
| 3075/1050       | 2400             |
| 3075/1060       | 2400             |

# Drip Tape

# Σταλακτηφόρος Ταινία

## “PALADRIP-TAPE”

I.D. 16,40mm

3074-3075

### Paladrip Tape Σταλακτηφόρος ταινία



1,8lt/h

3,6lt/h

12mil

12mil

| Dripper Distance<br>Ισαποχή Σταλακτών<br>(cm) |
|---|
| 20  |
| 25  |
| 30  |
| 33  |
| 40  |
| 50  |
| 60  |

| CODE<br>ΚΩΔΙΚΟΣ | m/coil<br>m/ρόλο |
|-----------------|------------------|
| 3074/1220       | 1400             |
| 3074/1225       | 1500             |
| 3074/1230       | 1700             |
| 3074/1233       | 1700             |
| 3074/1240       | 1700             |
| 3074/1250       | 1700             |
| 3074/1260       | 1700             |

| CODE<br>ΚΩΔΙΚΟΣ | m/coil<br>m/ρόλο |
|-----------------|------------------|
| 3075/1220       | 1400             |
| 3075/1225       | 1500             |
| 3075/1230       | 1700             |
| 3075/1233       | 1700             |
| 3075/1240       | 1700             |
| 3075/1250       | 1700             |
| 3075/1260       | 1700             |



15mil

15mil

| Dripper Distance<br>Ισαποχή Σταλακτών<br>(cm) |
|---|
| 20  |
| 25  |
| 30  |
| 33  |
| 40  |
| 50  |
| 60  |

| CODE<br>ΚΩΔΙΚΟΣ | m/coil<br>m/ρόλο |
|-----------------|------------------|
| 3074/1520       | 1150             |
| 3074/1525       | 1200             |
| 3074/1530       | 1300             |
| 3074/1533       | 1300             |
| 3074/1540       | 1300             |
| 3074/1550       | 1300             |
| 3074/1560       | 1300             |

| CODE<br>ΚΩΔΙΚΟΣ | m/coil<br>m/ρόλο |
|-----------------|------------------|
| 3075/1520       | 1150             |
| 3075/1525       | 1200             |
| 3075/1530       | 1300             |
| 3075/1533       | 1300             |
| 3075/1540       | 1300             |
| 3075/1550       | 1300             |
| 3075/1560       | 1300             |

## Small Packing - (6mil) - Μικρές Συσκευασίες



1,8lt/h

3,6lt/h

6mil

6mil

| Dripper Distance<br>Ισαποχή Σταλακτών<br>(cm) |
|---|
| 20  |
| 20  |
| 20  |
| 20  |
| 20  |
| 20  |

| CODE<br>ΚΩΔΙΚΟΣ | m/coil<br>m/ρόλο |
|-----------------|------------------|
| 3074/06201      | 100              |
| 3074/06202      | 200              |
| 3074/06203      | 500              |
| 3074/06204      | 750              |
| 3074/06205      | 1000             |
| 3074/06206      | 1500             |

| CODE<br>ΚΩΔΙΚΟΣ | m/coil<br>m/ρόλο |
|-----------------|------------------|
| 3075/06201      | 100              |
| 3075/06202      | 200              |
| 3075/06203      | 500              |
| 3075/06204      | 750              |
| 3075/06205      | 1000             |
| 3075/06206      | 1500             |

| Dripper Distance<br>Ισαποχή Σταλακτών<br>(cm) |
|---|
| 30  |
| 30  |
| 30  |
| 30  |
| 30  |
| 30  |

| CODE<br>ΚΩΔΙΚΟΣ | m/coil<br>m/ρόλο |
|-----------------|------------------|
| 3074/06301      | 100              |
| 3074/06302      | 200              |
| 3074/06303      | 500              |
| 3074/06304      | 750              |
| 3074/06305      | 1000             |
| 3074/06306      | 1500             |

| CODE<br>ΚΩΔΙΚΟΣ | m/coil<br>m/ρόλο |
|-----------------|------------------|
| 3075/06301      | 100              |
| 3075/06302      | 200              |
| 3075/06303      | 500              |
| 3075/06304      | 750              |
| 3075/06305      | 1000             |
| 3075/06306      | 1500             |

## DRIP TAPE - ΣΤΑΛΑΚΤΗΦΟΡΟΣ ΤΑΙΝΙΑ "PALADRIP - TAPE"

**1,8lt/h**

| Slope<br>Κλίση<br>(%) | Maximum allowable run length (m) - discharge variation 15%<br>Μέγιστα επιτρεπτά μήκη (m) - απόκλιση παροχής 15% |      |      |      |      |      |      |      |      |      |      |      | Inlet pressure<br>Πίεση εισόδου<br>(1,0 Atm) |      |
|-----------------------|---|------|------|------|------|------|------|------|------|------|------|------|--|------|
|                       | Emitter spacing - (m) - Απόσταση Σταλακτών  |      |      |      |      |      |      |      |      |      |      |      |  |      |
|                       | 0,10  | 0,15 | 0,20 | 0,25 | 0,30 | 0,33 | 0,40 | 0,50 | 0,60 | 0,75 | 0,80 | 0,90 |  | 1,00 |
| 3                     | 48  | 58   | 66   | 72   | 76   | 78   | 83   | 88   | 91   | 95   | 96   | 98   | 99   |      |
| 2                     | 52  | 64   | 74   | 83   | 89   | 93   | 101  | 110  | 117  | 125  | 126  | 131  | 133  |      |
| 1                     | 56  | 71   | 84   | 95   | 105  | 110  | 122  | 137  | 150  | 165  | 170  | 180  | 188  |      |
| 0                     | 60  | 78   | 94   | 108  | 122  | 129  | 146  | 168  | 189  | 218  | 227  | 245  | 262  |      |
| -1                    | 64  | 85   | 104  | 121  | 138  | 148  | 170  | 200  | 229  | 274  | 286  | 312  | 340  |      |
| -2                    | 68  | 92   | 114  | 135  | 155  | 167  | 194  | 233  | 270  | 325  | 344  | 380  | 416  |      |
| -3                    | 73  | 99   | 124  | 148  | 172  | 186  | 218  | 264  | 309  | 376  | 399  | 443  | 487  |      |

**3,6lt/h**

| Slope<br>Κλίση<br>(%) | Maximum allowable run length (m) - discharge variation 15%<br>Μέγιστα επιτρεπτά μήκη (m) - απόκλιση παροχής 15% |      |      |      |      |      |      |      |      |      |      |      | Inlet pressure<br>Πίεση εισόδου<br>(1,0 Atm) |      |
|-----------------------|---|------|------|------|------|------|------|------|------|------|------|------|--|------|
|                       | Emitter spacing - (m) - Απόσταση Σταλακτών  |      |      |      |      |      |      |      |      |      |      |      |  |      |
|                       | 0,10  | 0,15 | 0,20 | 0,25 | 0,30 | 0,33 | 0,40 | 0,50 | 0,60 | 0,75 | 0,80 | 0,90 |  | 1,00 |
| 3                     | 33  | 42   | 48   | 54   | 58   | 61   | 66   | 71   | 76   | 82   | 83   | 86   | 88   |      |
| 2                     | 35  | 44   | 52   | 59   | 64   | 68   | 74   | 82   | 90   | 98   | 101  | 105  | 110  |      |
| 1                     | 37  | 47   | 56   | 64   | 71   | 75   | 84   | 95   | 104  | 118  | 122  | 130  | 137  |      |
| 0                     | 39  | 50   | 60   | 70   | 78   | 83   | 94   | 108  | 122  | 140  | 146  | 157  | 168  |      |
| -1                    | 40  | 53   | 64   | 75   | 85   | 91   | 104  | 121  | 138  | 162  | 170  | 185  | 200  |      |
| -2                    | 42  | 56   | 68   | 80   | 92   | 99   | 114  | 135  | 155  | 184  | 194  | 214  | 233  |      |
| -3                    | 44  | 59   | 73   | 86   | 99   | 106  | 124  | 148  | 172  | 207  | 218  | 241  | 264  |      |

### PALADRIP TAPE

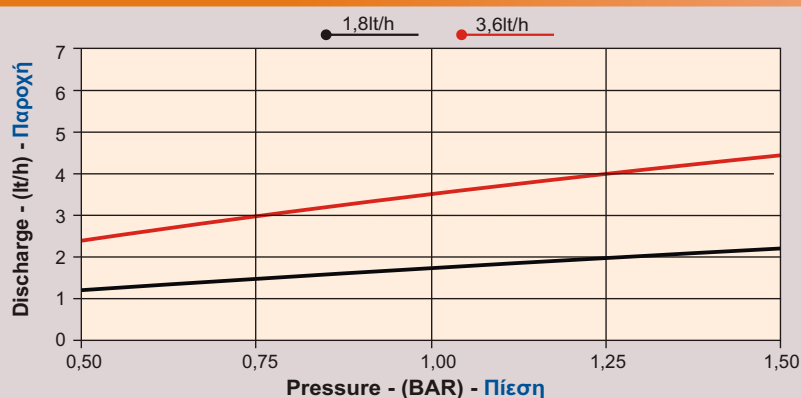

### PALADRIP TAPE

| Pressure<br>Πίεση |       | Discharge - Παροχή |       |         |       |
|-------------------|-------|--------------------|-------|---------|-------|
|                   |       | 1,8lt/h            |       | 3,6lt/h |       |
| BAR               | PSI   | lt/h               | gpm   | lt/h    | gpm   |
| 0,50              | 7,25  | 1,20               | 0,005 | 2,39    | 0,010 |
| 0,75              | 10,88 | 1,51               | 0,006 | 3,02    | 0,013 |
| 1,00              | 14,50 | 1,78               | 0,007 | 3,58    | 0,015 |
| 1,25              | 18,13 | 2,01               | 0,008 | 3,99    | 0,017 |
| 1,50              | 21,76 | 2,23               | 0,009 | 4,41    | 0,019 |